MATCH-PROGRAMM

Stadion Sandgruben, Pratteln – Meisterschaft 2. Liga Interregional

FC PRATTELN – FC DIETIKON

Samstag, 3. September 2022
Spielbeginn 17.00 Uhr

Der FC Pratteln freut sich auf einen zahlreichen Besuch!

M. WAGNER + CO AG
Schlossstrasse 21 · 4133 Pratteln
Telefon 061 821 11 12 · Fax 061 821 11 15
info@wagnerhaushalt.ch
www.wagnerhaushalt.ch

WAGNER
HAUSHALTGERÄTE

NEW
TOYOTA
AYGO X

Erleben Sie den frechen
City Crossover und noch mehr
Modelle im neuen Toyota Center
in Pratteln

garage wirz

Wyhlenstrasse 43, 4133 Pratteln
T 061 816 94 44 | www.garagewirz.ch

Service-aktivierte 10-Jahres-Garantie oder 160'000 km ab 1. Immatrikulation für alle Toyota Fahrzeuge (es gilt das zuerst Erreichte). Detaillierte Informationen finden Sie in den Garantiebestimmungen auf toyota.ch.

A. Pfirter
Bodenbeläge AG

Seit 1988 Ihr zuverlässiger Partner

Wir freuen uns auf
Ihren Anruf!

Telefon 061 826 70 70

Wasenstrasse 13
4133 Pratteln

info@pfirter.ch
www.pfirter.ch

Teppiche Bodenbeläge Parkett

Restaurant Klemme

Saisonale gutbürgerliche Küche

Spezialität Cordon bleu

Eigener Prattler Pinot Noir
Prattler Riesling Silvaner

Hans Albertin
Hauptstrasse 21, 4133 Pratteln
Telefon 061 599 01 13
hans.albertin@icloud.com

Öffnungszeiten:
Donnerstag bis Montag
ab 10.00 bis 23.30 Uhr
Dienstag und Mittwoch Ruhetag

Inhalt

Begrüssung zum aktuellen Heimspiel gegen den FC Dietikon **7**

Trainer Stefan Krähenbühl mit Inputs zur Vorbereitungphase und zum Saisonstart **9**

Die neuen Spieler/Staff der 1. Mannschaft Saison 2022/23 auf einen Blick **13**

Im Portrait Atjon Thaqi – Spieler 1. Mannschaft des FC Pratteln **17**

1. Spieltag vom 21. August 2022 Spielbericht BSC Old Boys – FC Pratteln **25**

Der Vorrunden-Spielplan Saison 2022/23 mit der aktuellen Rangliste **31**

Zehntner Elektro AG
4133 Pratteln
Telefon 061 821 51 35

Licht ▪ Kraft ▪ Telefon ▪ EDV ▪ GGA

FLS
Furness Lagerhaus & Speditions AG

Verzollung ZE / ZV / OZL
Güterstrasse 66, CH - 4133 Pratteln

Tel. 061 / 826 28 00 - Fax. 061 / 821 20 75
E-Mail: info@fls-furness.ch

Eifach busfahre.

Wir sind täglich 8'000 Kilometer für unsere Fahrgäste unterwegs. Steigen Sie ein! Wir bringen Sie zur Arbeit, zum Einkaufen, zur Freizeitbeschäftigung oder zum Spiel des FC Pratteln.

www.autobus.ag

Auto Bus ag

Damit Bewegen wieder **Freude** macht.

Physio Stöckli

4133 Pratteln / St. Jakobstrasse 81 / 061 821 32 81 / info@physiostoeckli.ch / physiostoeckli.ch

Ramseyer Elektro AG
>die Voltprofis<

Profitieren Sie von unserer über 40-jährigen Erfahrung, sei es bei:

- Elektro-, Service-Arbeiten in Wohn- und Geschäftsliegenschaften
- Stark- und Schwachstromanlagen
- Umbauten und Renovationen
- Neubauten von Ein- und Mehrfamilienhäuser sowie Geschäftsräumlichkeiten
- Individuelle Beleuchtungen, Lieferung und Installation
- Küchen- und Bad-Sanierungen
- Brandmelde- und Sicherheitsanlagen
- Sonnerie-, Tür- und Gegensprechanlagen
- Elektrobodenheizung im Badezimmer
- Elektrospeicherheizungen und Wärmepumpen
- Haushaltgeräte Beratung, Lieferung und Montage aller Art
- Reparaturen aller Art
- Analoge oder digitale Telefone
- Teilnehmervermittlungsanlagen
- Telefoninfrastruktur ISDN. ADSL
- EDV-Netzwerktechnik und Universelle Gebäudeverkabelung
- TV und Radio Empfangsanlagen
- SAT-Empfangsanlagen
- GGA Internet Anschluss

Rufen Sie uns an, wir beraten Sie kompetent und zuvorkommend.

Damit Ihrem Wunsch nichts mehr im Wege steht, stehen wir Ihnen zur Seite.

Ramseyer Elektro AG >die Voltprofis<

Muttenz Tel. 061 461 12 91

Zentrale in Muttenz
St. Jakobs-Strasse 31
4132 Muttenz
Telefon 061 461 12 91

Ramseyer Elektro AG >die Voltprofis<

Muttenz Tel. 061 461 12 91

Zentrale in Pratteln
Hauptstrasse 22
4133 Pratteln
Telefon 061 821 81 81

Ramseyer Elektro AG >die Voltprofis<

Muttenz Tel. 061 461 12 91

Zentrale in Aesch
Hauptstrasse 50
4147 Aesch
Telefon 061 751 81 81

WAGNER
HAUSHALTGERÄTE

REPARIEREN STATT AUSTAUSCHEN
Hohe Reparaturquote.
Nachhaltig. Günstig. Effizient.

ALLE MARKEN
Wir verkaufen und reparieren
Geräte aller namhaften Hersteller

PROMPT
Rasche Reaktionszeit dank
eigenem grossen Lager.

DEFEKTES HAUSHALT-GERÄT?

Wir zählen zu den führenden Spezialisten im Bereich Reparatur- und Austauschservice für Haushaltgeräte

www.wagnerhaushalt.ch
info@wagnerhaushalt.ch

061 821 11 12

Schlossstrasse 21
4133 Pratteln

Ein neues Abenteuer

Liebe Matchbesucherinnen und Matchbesucher

Willkommen zum Spiel zwischen dem FC Pratteln und dem FC Dietikon! Es ist nicht nur das erste Heimspiel der Prattler in der Saison 2022/23, sondern auch das erste in der 2. Liga interregional seit rund eineinhalb Jahrzehnten. Die Gelbschwarzen haben eine starke letzte Spielzeit mit der Promotion in die höhere Division gekrönt – auch an dieser Stelle herzliche Gratulation an Team, Trainer und Staff!
Die 2. Liga Inter wird ein neues Abenteuer für den FCP, vieles ist (noch) unbekannt – die Gegner, die Plätze und das fussballerisch höhere Niveau. Anstatt auf Aesch, Birsfelden oder Möhlin trifft man nun auf den FC Red Star, den FC Mutschellen oder den SC Zofingen. Anstatt auf dem Löhrenacker, im Sternenfeld oder im Steinli tritt man nun auf der Allmend Brunau, der Burkertsmatt oder der Trinermatten an. Und was das höhere Niveau betrifft: Da hatten der FC Pratteln und die anderen regionalen Vereine etwas Pech. Denn anstatt in einer Gruppe mit Teams aus den Kantonen Bern, Solothurn und Jura spielt man nun gegen Mannschaften aus Zürich und dem Aargau. Ohne den Solothurnern und Jurassiern zu nahe treten zu wollen, die Zürcher Clubs sind auf dieser Stufe definitiv die Stärksten. Die Region ist Zürich mit rund einer Million Einwohnern die bevölkerungsreichste des Landes, entsprechend mehr Hobbykicker werden dort «produziert». Viele von ihnen, die nun auch in der 2. Liga interregional kicken, waren einst im Nachwuchs der Grasshoppers, des FC Zürich oder des FC Winterthur.

Die Namen dieser Spieler werden uns «Normalos» zwar nicht viel sagen, doch diejenigen, die einem bekannt vorkommen, tun dies, weil die entsprechenden Fussballer nicht mal in Allschwil, Reinach oder Wallbach-Zeiningen gekickt haben – sondern in der Super League, der Challenge League oder am Afrika Cup. Bestes Beispiel ist ein Duo des nächsten Prattler Gegners: Nzuzi Toko und Pa Modou kennt man unter anderem aus ihren Zeiten bei GC und dem FCZ sowie ihren internationalen Auftritten mit der Demokratischen Republik Kongo respektive Gambia. Mit anderen Worten: In den nächsten Wochen und Monaten kommen ein paar ganz schöne Kaliber auf die Gelbschwarzen zu!
Für die Mannschaft von Stefan Krähenbühl und Mischa Schäublin gilt es, sich so schnell wie möglich auf dem höheren Level zurechtzufinden. Es wird Rückschläge genauso geben wie Niederlagen, was mental nicht ganz einfach zu verkraften sein wird, zumal man es in der letzten Saison «gewohnt» war, fast jeden Match zu gewinnen. Behält man in dieser erwarteten schwierigen Zeit den Kopf und arbeitet konzentriert weiter, werden sich bestimmt Erfolgserlebnisse einstellen.
Es gibt einige Sportler, die folgenden Satz als Motto haben: «Ich verliere nie, ich lerne!» Diese Maxime muss auch für die Prattler Fussballer gelten. Wenn sie es schaffen, aus negativen Ergebnissen, das «Richtige» mitzunehmen, dann werden sie auch die nötigen Punkte zum Klassenerhalt holen.

Alan Heckel

Antonio Stefanelli

Antonio Stefanelli
Architektur und Planung GmbH

Schauenburgerstrasse 6
CH-4133 Pratteln

www.vista-tre.ch

Die vier in Pratteln geplanten Baukörper des Projekts «Vista-Tre» verschmelzen mit der Natur

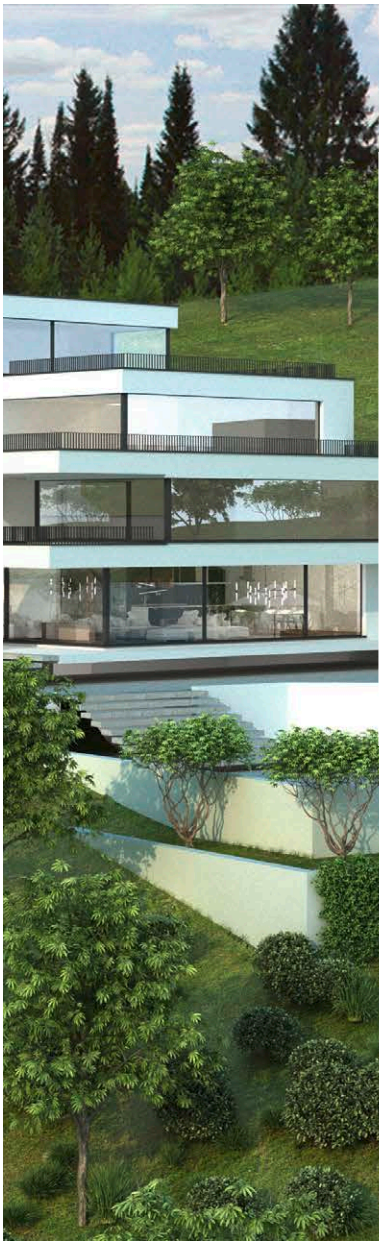

DISCOVER
WHO WE ARE

www.stefanelli.ch

Die Gelbschwarzen haben die Aussenseiterrolle angenommen

Der FC Pratteln startete vor 14 Tagen mit dem Auswärtsspiel beim BSC Old Boys in die neue Saison (Spielbericht Seite 25). Nachfolgend einige Inputs von Trainer Stefan Krähenbühl zur Vorbereitungsphase und seine Zielsetzungen für die höhere Liga.

Von Alan Heckel

Sechs Vorbereitungsspiele hat der FC Pratteln absolviert, neben einem Sieg (gegen Rheinfelden) und einem Remis (gegen Thalwil) mussten die Gelbschwarzen viermal als Verlierer vom Platz. Ihnen deshalb Formschwäche zu attestieren, wäre aber falsch, denn getestet wurde vor allem gegen gleich- und höherklassige Teams. «Das haben wir bewusst getan, denn in der 2. Liga Inter weht ein anderer Wind. Wir müssen uns ans neue Niveau erst gewöhnen», erklärt Stefan Krähenbühl. Der Trainer, der gleichzeit die Vorbereitung zwar als «sehr durchzogen» betrachtet, hat aber auch gesehen, dass seine Equipe gegen den einen oder anderen starken Gegner durchaus zu gefallen wusste, beispielsweise beim 2:3 gegen den SC Dornach (1. Liga). «Man kann aus Niederlagen gegen Höherklassige durchaus etwas Positives mitnehmen, wenn die Leistung gut war», findet er.

Neuer Mann an der Seite

Neu an Krähenbühls Seite ist Mischa Schäublin, der viele der Trainings in den letzten Wochen geleitet hat. «Er war gnädig und hat viel mit dem Ball gemacht. Bei mir wären die Spieler mehr gelaufen», witzelt Krähenbühl und ist zufrieden mit der bisherigen Zusammenarbeit. «Wir ergänzen uns gut. Mischa macht viel im taktischen Bereich und ich gebe meine Inputs.»

Nicht stärker geworden

Das Kader des Aufsteigers hat sich über die Sommerpause etwas verändert, auf den ersten Blick ist man nicht stärker geworden. Der Trainer widerspricht nicht und sagt: «Einige

RESTAURANT CITY GRILL
TAKE AWAY

Spezialitäten:
Döner Kebab,
Holzofen-Pizza's,
Fleischspiesse

Holzofen- und
Kohlengrill

Burggartenstrasse 14
4133 Pratteln
Tel.: 061 821 30 33

Öffnungszeiten:
Montag bis Sonntag
8.00 – 23.00 Uhr

aquabasilea

Die Premium Wasserwelt

Entdecke die Vielfalt!

Spieler, die wir angefragt haben, sind zu anderen Vereinen gegangen. Wir haben eben noch nicht den Status eines 2.-Liga-inter-Clubs!» Von den Neuzugängen sticht Ugur Findik hervor. Er ist Prattler und hat länger auf höherem Level gespielt. «Von ihm erwarte ich, dass er eine Führungsrolle übernimmt», so Krähenbühl. Der Rest fällt mit Ausnahme von Kevin Jakob, der aus seiner Zeit beim FC Basel U21–Erfahrung in der Promotion League hat, in die Kategorie junge, hungrige Spieler mit Potenzial. «Wir hoffen, dass der eine oder andere einen Leistungssprung macht.»
Verloren hat der FCP mit Riccardo Costanzo, Robin Risch und Luca Sarro drei absolute Teamstützen der Aufstiegssaison. Hinzu kommt, dass mit Yannic Cotting (Schambein) und Marco Castaldo (Knie) zwei Stammkräfte mit Erfahrung auf dieser Stufe die Vorrunde verletzungsbedingt verpassen werden. Wenn man all das zusammennimmt, kann das Saisonziel nur Klassenerhalt heissen. Das sieht auch Stefan Krähenbühl so. «Alles andere wäre vermessen!»
Letzte Saison tätigte der FCP nach dem ersten Match noch vier Transfers, auch heuer könnte es sein, dass man sich noch verstärkt. «Unser Kader verträgt noch zwei Spieler», so Krähenbühl.

Vier Teams steigen ab
Wegen einer Umstrukturierung im Amateurfussball müssen die Gelbschwarzen mindestens vier Mannschaften hinter sich lassen, eine schwierige Aufgabe, denn die Konkurrenz ist stark. So manche Teams leisten sich den einen oder anderen ehemaligen Super-League-Spieler. So kickte beim ersten Prattler Gegner Old Boys Raphael Dwamena (ex FC Zürich, Levante), beim zweiten Dietikon Nzuzi Toko (ex GC, St. Gallen), und Pa Modou (ex St. Gallen, Sion, FCZ). Grosse Namen, doch Krähenbühl meint: «In dieser Liga kann man gegen jeden verlieren.»

In den Hammer laufen
Die Aussenseiterrolle hat man bei den Gelbschwarzen angenommen. Stefan Krähenbühl spricht die mentale Umstellung an: «In den letzten Jahren konntest du in vielen Spielen im Vornherein mit einem guten Resultat rechnen. Nun kannst du super spielen und trotzdem klingelt's hinten. Wir werden Lehrgeld zahlen.» Er rechnet jedenfalls damit, «dass wir das eine oder andere Mal in den Hammer laufen werden».

Transfers 1. Mannschaft

Zugänge: Ugur Findik, Emre Findik (beide Old Boys), Tamaz Avdalyan (Ukraine), Karamba Badiane (Olympia), Nabil Nacer Boulahdid (Amicitia Riehen), Mustafa Berke Eken (Dornach), (Old Boys), Kevin Jakob (Konstanz/D), Mischa Ryf (Muttenz), Leutrim Teplani (Kosovo), Enis Xhemalija (A-Junioren). Staff: Mischa Schäublin (Trainer), Igor Nikolov (Assistenztrainer), Jocelyn Girard (Physio)
Abgänge: Riccardo Basile, Riccardo Costanzo (beide Virtus), Hugo Juliao Pereira (Karrierenende), Altin Osmani (Sissach), Robin Risch (Auslandsaufenthalt), Serdar Sahinbay (2. Mannschaft), Luca Sarro (Aesch)

Restaurant Central

Oberemattstrasse 1
4133 Pratteln
Tel. 061 821 24 25

Auf Ihren Besuch freuen sich
Regina und Silvia.

e Teil vom Dorf
Bürgergemeinde
Pratteln

Wir wünschen dem Fussballclub Pratteln
eine sportlich erfolgreiche Saison 2022/23!

Die Bürgergemeinde Pratteln ist aktiver Teil unseres Dorfes. Wir unterhalten Wald, Land und Liegenschaften, pflegen die Prattler Traditionen und engagieren uns für Projekte in Kultur, Sozialem und Sport.

www.bg-pratteln.ch

JAKO
LIVING SPORTS

Die neuen Spieler / Staff der 1. Mannschaft

Obere Reihe (von links): Jocelyn Girard (Physiotherapeut), Leutrim Teplani, Nabil Nacer Boulahdid, Emre Findik, Karamba Badiane, Ugur Findik, Mischa Schäublin (Trainer)
Untere Reihe (von links): Kevin Jakob, Mustafa Berke Eken, Mischa Ryf, Atjon Thaqi (schon seit der Rückrunde dabei), Tamasz Avdalian.
Es fehlen: Enis Xhemalija, Igor Nikolov (Assistenztrainer) (Foto Bernadette Schoeffel)

Schweizerische
Fachschule
TEKO

just football academy

UNSER FUSSBALLTRAINING FÖRDERT UND FORDERT, GIBT SELBSTVERTRAUEN UND MACHT SPASS.
WWW.JUSTFOOTBALL.CH

TIEFBAU AG
AYMONOD

Monsieur Mode
Ihr Herren- und Freizeitmodegeschäft
in Pratteln
Burggartenstrasse 4a • 061 821 38 46

SelNET
Solar Elektro E-Mobility

Da, wenn Sie uns einschalten!

Service 24/7

Die regelmässige Wartung und Funktionskontrolle elektrischer Anlagen hilft den Verschleiss niedrig zu halten, dient der Werterhaltung sowie der Betriebs- und Ihrer persönlichen Sicherheit. Der professionelle Selnet Service funktioniert schnell und zuverlässig. Egal ob eine Störung behoben oder eine Installation vorgenommen werden muss, wir sind in kürzester Zeit vor Ort.

Unsere Servicemonteure überzeugen nicht nur durch fachliche Fähigkeiten, sondern auch durch Flexibilität, Diskretion und ein sauberes Arbeiten. Sie werden es schätzen, wenn bei Montagen während des Geschäftsbetriebes oder in Privathäusern auch umfangreiche Projekte ohne grosse Beeinträchtigungen durchgeführt werden. Egal ob Gewerbe, Industrie oder Privathaushalte, unser Kundenservice ist sieben Tage die Woche rund um die Uhr für Sie da.

Wir sind Ihr Partner für Neubauten und Sanierungen von Wohnungen, Einfamilien- und Mehrfamilienhäusern sowie Büro- und Gewerberäumlichkeiten.

Haben Sie ein Eigenheim welches sich über eine Sanierung freuen würde, oder wollen Sie Ihre Pläne von Ihrem eigenen Haus/Wohnung realisieren? Unser Team ist genau für solche Anliegen spezialisiert. Von der 1-Zimmer Wohnung bis hin zur Villa decken wir Ihre Bedürfnisse ab. Gerne bringen wir mit unseren Projektleitern innovative Ideen in Ihr Projekt.

Von der Planung bis zur Ausführung übernehmen wir sämtliche Aufgaben. Mit unseren engen Kontakten zu anderen Gewerken, können wir mit gutem Gewissen auch das rundum sorglos Paket anbieten und

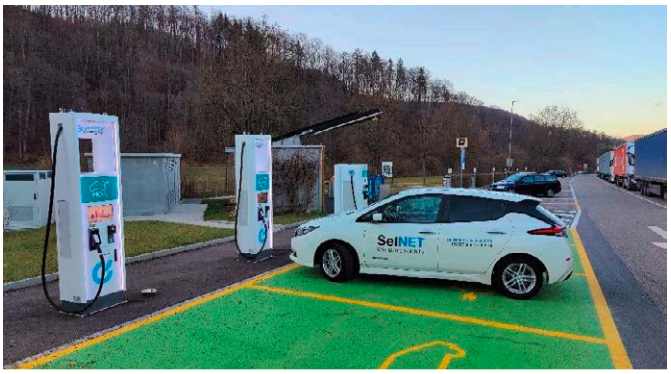

stehen auch da mit unserem Namen für die Qualität ein.

Sie möchten Ihre Geschäftsräumlichkeiten sanieren oder planen den Neubau von Ihrem Firmensitz? Wir bringen die Elektroinstallationen in Ihrem Betrieb auf den neuesten Stand. Sparen Sie Energie durch eine neue LED Beleuchtung mit intelligenter Steuerung. Nutzen Sie die neuesten Technologien für Ihr Unternehmen von der tageslichtabhängigen Lichtsteuerung bis zur Lichtwellenleiterverkabelung.

Sie möchten etwas für die Umwelt tun, optimal von der Sonne als Energielieferant profitieren und zugleich unabhängig sein?

Als Solarprofis beraten, planen, realisieren, überwachen und warten wir Photovoltaikanlagen. Eine Photovoltaikanlage kann zu einem Investment werden! Sie haben das Kapital und wir die Lösung, wie aus der Sonnenenergie Rendite erwirtschaftet werden kann.

Als neutrale Elektrofachleute sind wir gegenüber keinem Anbieter von Solaranlagen verpflichtet. So erhalten Sie genau die Lösung und die Produkte, die für das jeweilige Objekt und die örtlichen Begebenheiten optimal sind.

Reizt Sie der Gedanke ein Elektrofahrzeug zu fahren?

Wir sind Ihr Partner für Ladeinfrastruktur Zuhause, in Ihrem Unternehmen oder für den öffentlichen Bereich. Dabei können wir für Sie von einer kleinen Wechselstrom-Ladestation bis zur Gleichstrom-Schnellladestation mit automatischem Abrechnungssystem alles realisieren. Wir sind Move Installationspartner und führen für Sie die Planung und Realisierung Ihrer Ladeinfrastruktur aus. Dank unserer Erfahrungen können wir Ihnen eine sichere Ladeinfrastruktur aufbauen die den Normen entspricht. Sie möchten Ihr Fahrzeug gleich mit dem eigenen Solarstrom laden? Auch dabei können wir Ihnen weiterhelfen.

...und vieles mehr

Durch die Zugehörigkeit zur Selmoni-Gruppe sind wir auf der ganzen Bandbreite der Elektro-, Kommunikations- und Automationstechnik stark und können Ihnen dadurch einen echten Mehrwert für Alles anbieten. Rufen Sie uns an!

Selnet AG
Hohenrainstrasse 10
4133 Pratteln
Tel. 061 377 60 60
info@selnet.ag
www.selnet.ag

Novartis International AG
Sponsoring & Donations

Wir sind auf der ganzen Welt zuhause –

und in der Schweiz daheim

NOVARTIS | Reimagining Medicine

PISERCHIA sport BREDELLA

Spieler 1. Mannschaft

Atjon Thaqi

Position	Mittelfeld
Stationen	FC Basel, FC Concordia Basel
Grösse	174 cm
Gewicht	61 kg
Geb.-Datum	21. August 2003
Sternzeichen	Löwe
Zivilstand	ledig
Beruf	Logistiker in Ausbildung
Hobbys	Fussball

Ergänze 14 mal ...

Welche sportlichen Ziele möchtest du mit dem FC Pratteln erreichen?
In der 2 Liga Interregional zu bleiben

Mein schönstes Erlebnis als Fussballer bisher war…
Spiele gegen Vereine wie Barcelona, Bayern München oder Juventus Turin

Meine grösste Enttäuschung als Fussballer war…
Jede Niederlage

Welches ist deine Lieblingsposition?
Zentrales Mittelfeld oder auf dem Flügel

Was wäre im sportlichen Bereich der absolute Albtraum für dich?
Eine schwere Verletzung

Gibt es etwas, das dich am Fussball stört?
Unfaire Spielweise, Rassismus

Welche Charaktereigenschaften erwartest du von einem Trainer?
Ehrgeiz, Ehrlichkeit und Vertrauen

Der beste Fussballer aller Zeiten war oder ist?
Cristiano Ronaldo

Mein Lieblingsverein im Ausland ist?
Manchester City

Was ist dir in deinem Leben, ausser Fussball, sonst noch wichtig?
Familie, Gesundheit und Freunde

Die wichtigsten Erfindungen der Menschheit sind?
Medizin und Strom

Was würdest du mit deinen letzten 50 Franken tun?
Mit meiner Familie essen gehen

Was darf in deinem Kühlschrank niemals fehlen?
Fleisch und Salat

Der FC Dietikon ist einer der Favoriten auf den Meistertitel. Resultat?
2:0 für den FC Pratteln

Fussballclub Pratteln
1. Mannschaft Saison 2022/23

BREDELLA
PRATTELN

Rennbahnklinik

Oben von links: Talha Esastürk, Rijad Shala, Kevin Jakob, Arian Balazi, Tamaz Avdalyan, Atjon Thaqi, Gabriele Stefanelli (C), Antonio Gaudio (Goalietrainer)

Mitte von links: Jocelyn Girard (Physio), Stefan Krähenbühl (Trainer), Diego Conte, Zenun Kuçi, Joel Schwendinger, Nabil Nacer Boulahdid, Ugur Findik, Karamba Badiane, Mischa Ryf, Jose Pichardo, Igor Nikolov (Assistenztrainer), Mischa Schäublin (Trainer)

Unten von links: Alex Da Costa, Veli Bal, Yannic Cotting, Mertcan Toytemur, Mustafa Berke Eken, Salem Fahdy, Emre Findik, Andres Alejandro Sandoval Murillo, Leutrim Teplani

Es fehlen: Marco Castaldo, Alessio Castaldo, Idriz Basic, Aleksandar Nikolic, Meriton Neziraj, Uros Ilic, Enis Xhemalija, Sejad Smajli (Coach), Fabio Napoli (Teammanager)

PISERCHIA sport

(Foto Bernadette Schoeffel)

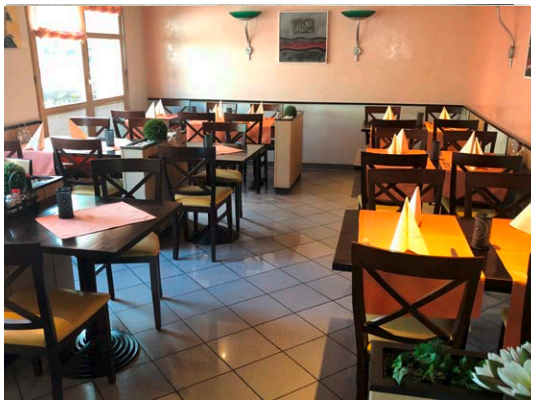

Kaffi
Bistro
Restaurant
Pizzeria

Täglich preiswerte Mittagsmenus
Saison-Spezialitäten
Asiatische Spezialitäten
Pizza zum Mitnehmen
Party-Service

Schmittiplatz
Hauptstrasse 23
4133 Pratteln
Tel. 061 821 86 86
Fax 061 821 86 87

Öffnungszeiten:
Montag bis Samstag 8–24 Uhr
Sonntag 10–22 Uhr

ZIEGLER®

International Freight Forwarders

Wir bewegen Lkws, Schiffe, Flugzeuge, Gabelstapler
... und Gesichtszüge.

www.ziegler.ch info@ziegler.ch

Viel Vergnügen ...

... wünschen wir allen Matchbesuchern des FC Pratteln

PLANEN BAUEN VERWALTEN

Bau- und Totalunternehmung

Muttenz Pratteln
Telefon: 061 / 467 99 66
Internet: www.edm-jourdan.ch
E Mail: bau@edm-jourdan.ch

Edmund Jourdan AG

Immer mitten drin – der Prattler Anzeiger berichtet regelmässig über den FC Pratteln!

Der Prattler Anzeiger erscheint jede Woche im Abo. Heute noch das Abo abschliessen ab CHF 76.– pro Jahr

Wir freuen uns auf Ihre Kontaktaufnahme
abo@lokalzeitungen.ch oder
061 264 64 64

Alle weiteren Infos unter www.prattleranzeiger.ch

Direkt zum Abo

Eine Standardsituation entscheidet den Spitzenkampf

Mit einem Kantersieg den rmeistertitel gesichert

Das beste Schweizer Grill-Poulet!

Bestellungen:
078 923 55 53

Öffnungszeiten:
10.30 Uhr - 19.00 Uhr

MO	Birsfelden BL-4127	Bei der Kantonalbank Hauptstrasse 75
DI	Muttenz BL-4132	Parkplatz beim Volg Hauptstrasse 11
MI	Reinach BL-4153	beim Milchhüsli Hauptstrasse 7
DO	Pratteln BL-4133	Thomas Dietler Transport Hauptstrasse 2 bis 20.00 Uhr
FR	Möhlin AG-4313	vis-à-vis Coop Hauptstrasse 14

Ihr Güggeli-Maa - Telefon 078 923 55 53
oder E-Mail: idriziardit@hotmail.com

Zehntner Elektro AG
4133 Pratteln
Telefon 061 821 51 35

Licht ✱ Kraft ✱ Telefon ✱ EDV ✱ GGA

Kader FC Pratteln

1	Mertcan Toytemur (TH)
2	Mischa Ryf
3	Veli Bal
4	Arian Balazi
5	Talha Esastürk
6	Meriton Neziraj
7	Alex Costa Da Silva
8	Idriz Basic
9	Emre Findik
10	Gabriele Stefanelli (C)
11	Aleksandar Nikolic
12	Joel Schwendinger
13	Enis Xhemalija
15	Leutrim Teplani
16	Rijad Shala
17	Zenun Kuçi
18	Andres Alejandro Sandoval Murillo
19	Nabil Nacer Boulahdid
20	Ugur Findik
21	Diego Conte
22	Uros Ilic
23	Atjon Thaqi
27	Kevin Jakob
29	Salem Fahdy (TH)
30	Yannic Cotting
33	Jose Pichardo
39	Marco Castaldo
57	Mustafa Berke Eken (TH)
77	Alessio Castaldo
99	Karamba Badiane

Trainer	Mischa Schäublin, Stefan Krähenbühl
Assistenztrainer	Igor Nikolov
Coach	Sejad Smailji
Physio	Jocelyn Girard
Goalietrainer	Antonio Gaudio
Team-Manager	Fabio Napoli

schneider
Sanitär ● Heizung ● Spenglerei

Hauptstrasse 14
4133 Pratteln
T 061 827 92 92
www.schneider-shs.ch

Kader FC Dietikon

1	Lukas Winzap
2	Skender Hasani
3	David Dodaj
4	Marko Lazic
5	Danijel Stefanovic
6	Valdrin Dalipi
7	Bondoy Itoko
8	Petar Ugljesic
9	Michele Pepe
10	Leandro Di Gregorio
11	Faria Simao
13	Pa Modou Jagne
14	Taulant Selmani
16	Davide D'Acunto
17	Daniel Pinheiro
19	Luis Paternina Guerra
20	Anto Gudelj
21	Romeo Rifino
22	Fabio Rodriguez Medina
23	Davor Mutabdzic
25	Alpay Inaner
27	Edian Shabani
28	Nzuzi Toko
29	Nelson Afulike
30	Dragan Gyrogiev

Trainer:	Daniel Tarone
Assistenztrainer:	Oliver Stajic
Goalietrainer:	Nicola Appella

medical health
PHYSIOTHERAPIE-CENTER GMBH

4133 Pratteln
Schmiedstrasse 1
061 825 90 00

4123 Allschwil
Gewerbestrasse 24
061 483 07 88

[ritʃston]
YOUR HAIR. OUR PASSIO
JVO REICHENSTEIN
GLOBAL HAIRDRESSER

BAHNHOFSTRASSE 3
4133 PRATTELN
SWITZERLAND

T +41 (0)61 821 50 54
j.reichenstein@richstone.ch
www.richstone.ch

F. Koch AG
www.kochkeramik.ch

Unsere Fachgebiete

- Wand- und Bodenbeläge aus Keramik
- Natursteinarbeiten an Wand und Boden
- Sitzplatzbeläge in Splitt verlegt
- Aussenbeläge allgemein
- Treppenbeläge
- Schwimmbadbeläge
- Grossformatige Platten verlegen
- Intensivreinigungen bei Plattenbelägen
- Wartungsarbeiten bei Fugen
- Reparaturarbeiten

F. Koch AG, Lachmattstr. 1, 4133 Pratteln
Tel.: 061 826 90 30 / E-Mail: marc.koch@kochkeramik.ch

Unsere Region ist
unsere Zukunft.
Und unsere Verantwortung.

Wir sind die zukunftsorientierte Bank der Schweiz.
Unsere Engagements auf blkb.ch/zukunftsorientierung

BLKB
Was morgen zählt

PISERCHIA sport BREDELLA

Klarer 4:1 Sieg für ambitionierte Old Boys

Der Basler Quartierclub gewann das 1. Spiel gegen den FC Pratteln deutlich, obwohl ein Rückkehrer ein Traumtor gegen seine alten Kollegen schoss.

Von Edgar Hänggi

Nur noch fünf Spieler aus der letzten Saison standen bei den Old Boys beim Anpfiff der neuen Saison in der 2. Liga interregional auf dem Platz. Doch auch der Aufsteiger aus Pratteln, trainiert vom Duo Stefan Krähenbühl/Mischa Schäublin, erfuhr zahlreiche Veränderungen.

Prattler Führungstor und ein umstrittener Ausgleich

Nach einem ersten Beschnuppern sorgte der Prattler Rückkehrer Ugur Findik – er gab letzte Saison zusammen mit Onur Akbulut den Takt im Basler Spiel an – mit einem Kunstschuss für die zu diesem Zeitpunkt überraschende Führung der Prattler. In der 8. Minute zirkelte er den ersten Eckball über Goalie Cenk Fidan hinweg direkt in die Maschen.

OB musste sich davon erst einmal erholen. «Ja, wir hatten ein wenig Probleme. Aber der Rückstand war eine Herausforderung, die wir gemeistert hatten», erklärte der neue Trainer Gilles Yapi (Ex-FCB). Der Ausgleich durch OB-Spielmacher Onur Akbulut fiel zwar bald, war jedoch nicht zwingend. In der 28. Minute trat er einen Freistoss aus grosser Distanz. Prattelns Hüter Mertcan Toytemur schien den Ball problemlos halten zu können, liess ihn jedoch hinter sich fallen und musste nachfassen. Nach Absprache mit seinem Assistenten, der sofort zur Mitte zeigte, entschied der Unparteiische auf Tor für OB.

Der Ausgleich sorgte für die Wende im Spiel. Zudem spielte der Aufsteiger mit einer doch etwas riskanten Dreier-Abwehr, wobei die beiden Mittelfeldspieler auf den Seiten die Räume schlossen. Das gelang dann jedoch nicht immer. «Wir hatten in der Vorbereitung immer so gespielt und hatten Erfolg damit», meinte Trainer Krähenbühl.

Kurz vor der Pause verlor jedoch Prattelns Innenverteidiger Karamba Badiane Zakaria Haddad kurz aus den Augen und der OB-Stürmer verwertete eine gut getimte Flanke von Reda Taqtak per Kopf zur 2:1-Führung.

Ein Klassenunterschied nach dem Seitenwechsel

Nach der Pause hielt die Equipe von Yapi die Gangart hoch, kam immer wieder gefährlich vor das Tor der Prattler. Im Abschluss blieb man aber lange zu ungenau.

Ugur Findik (links im weissen Auswärtsdress) sorgte mit einem direkt verwandelten Eckball für die frühe Prattler 1:0 Führung

(Fotos Edgar Hänggi/eh-presse)

Zenun Kuçi (vorne) unter Bedrängnis

Entweder wurde der Ball zu früh oder zu spät gespielt oder Abschlüsse waren zu ungenau. Die 150 Zuschauer mussten deswegen bis in die Endphase warten, ehe die Begegnung entschieden wurde. In der 80. Minute leitete Daniel De Lyra mit einem energischen Vorstoss den dritten Basler Treffer ein. Das Zuspiel auf die rechte Seite flankte Haddad zur Mitte, wo Taqtak den Ball per Kopf an Verteidiger Mischa Ryf vorbei unter die Latte wuchtete. In der 89. Minute stocherte Alessio Simonetta den Ball im dritten Abschlussversuch zum Endresultat von 4:1 über die Linie. Mit den beiden Stürmern, Emre Findik und Jose Pichardo, brachte der FCP offensiv wenig zustande und diese waren über die ganze Spielzeit bei der OB-Abwehr gut aufgehoben. Einzig Alex Da Costa sorgte zweimal für Torgefahr.

Ein spezielles Duell

Das Duell der beiden ehemaligen OB-Spielgestalter Akbulut und Ugur Findik, die jetzt beide mit der Nummer 20 spielen, ging an den OB-Spieler. «Wir wussten ja nur zu gut, was Findik kann. Sein Tor hat uns nicht geschockt, denn es war ja noch viel Zeit übrig. Pratteln darf man nicht unterschätzen, aber nach der Pause hatten wir Gegner und Spiel im Griff. Ich denke, dass wir den letzten Test in

Andres Sandoval (rechts) im Zweikampf mit dem laufstarken OB-Spieler Giovani Yapi

PISERCHIA sport BREDELLA

Das erwartete Spielmacherduell zwischen dem Prattler Ugur Findik (vorne) und OB-Spieler Onur Akbulut (rechts) mit Vorteilen für Akbulut

Aesch verloren, war letztlich hilfreich. Am kommenden Samstag müssen wir zu Favorit Dietikon, dann sehen wir, wo wir stehen», analysierte der Ex-Prattler Akbulut.
Angesprochen auf das Duell mit seinem Ex-Kollegen entgegnet Findik: «Wir kennen uns ja nur zu gut, gingen uns deshalb ein wenig aus dem Weg, sodass jeder für sich das Spiel machen konnte. Wir haben ein junges Team und viele mussten jetzt feststellen, dass das Spiel viel schneller ist und man auch im Kopf schneller sein muss.»
Hatte Findik noch erwähnt, dass das Ergebnis zu hoch ausgefallen sei, erwiderte Trainer Krähenbühl, dass für ihn die vier Gegentore in Ordnung gehen. «Wir müssen lernen, dass wir auf dieser Stufe weniger Chancen haben werden und deshalb effizienter sein müssen. Ausserdem müssen wir in der Abwehr schneller reagieren. Am kommenden Wochenende haben wir spielfrei, sodass wir Zeit haben, an den Defiziten zu feilen», so der Prattler Coach.
Sein Trainerkollege konnte ein fröhliches Gesicht machen. Der Einstand auf Stufe Aktive ist Gilles Yapi gelungen. Er sagt: «Wir wollten eine gute Leistung zeigen, uns mit einem Sieg Sicherheit geben und uns mental entwickeln. Alles ist aufgegangen. Dieser Sieg ist eine gute Basis.

Prattelns Youngster Atjon Thaqi (links) entwischt seinem Gegenspieler

BREDELLA

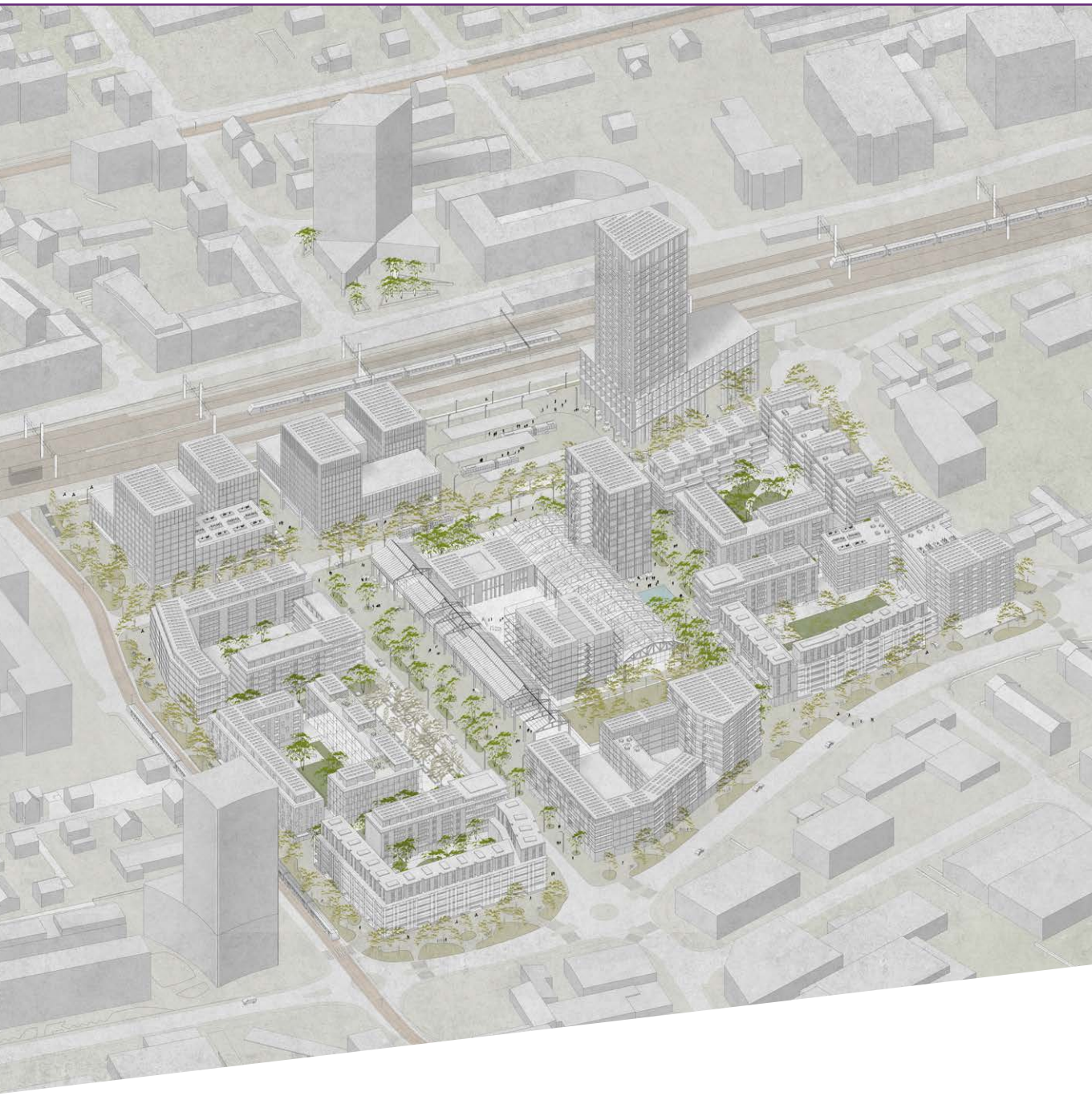

Ein neuer Stadtteil direkt am Bahnhof Pratteln

Nördlich des Bahnhofs befindet sich eines der grössten Entwicklungsareale im Baselbiet. In den kommenden Jahren entwickelt sich hier ein komplett neuer Stadtteil. Mehr Informationen zum Stand der Entwicklung finden Sie online:
www.bredella.ch

Der Fussballclub Pratteln bedankt sich bei seinen Sponsoren für die Unterstützung

HAUPTSPONSOR

BREDELLA
PRATTELN

SPONSOREN

Rennbahnklinik

WAGNER
HAUSHALTGERÄTE

aquabasilea

Ramseyer Elektro AG
›die Voltprofis‹

FELIX
Wir fahren, was Sie täglich brauchen!

F. Koch
Mosaik-, Keramik- und Industriebeläge AG

NOVARTIS

PISERCHIA
sport

SolNET
Solar Elektro E-Mobility

RESTAURANT SCHLOSSGARTEN

breitband.ch

medical health
PHYSIOTHERAPIE-CENTER GMBH

baumgartner
Sanitär - Heizung - Lüftung

Schweizerische Fachschule
TEKO

Wir behandeln Sie wie unsere Spitzensportler mit modernster Infrastruktur unter einem Dach

Orthopädie
Sportmedizin
Physiotherapie
Rennbahntraining
Biomechanik
Leistungsdiagnostik
Labor, Röntgen & MRI

Das seit über 35 Jahren führende Sport-Orthopädie-Zentrum der Schweiz

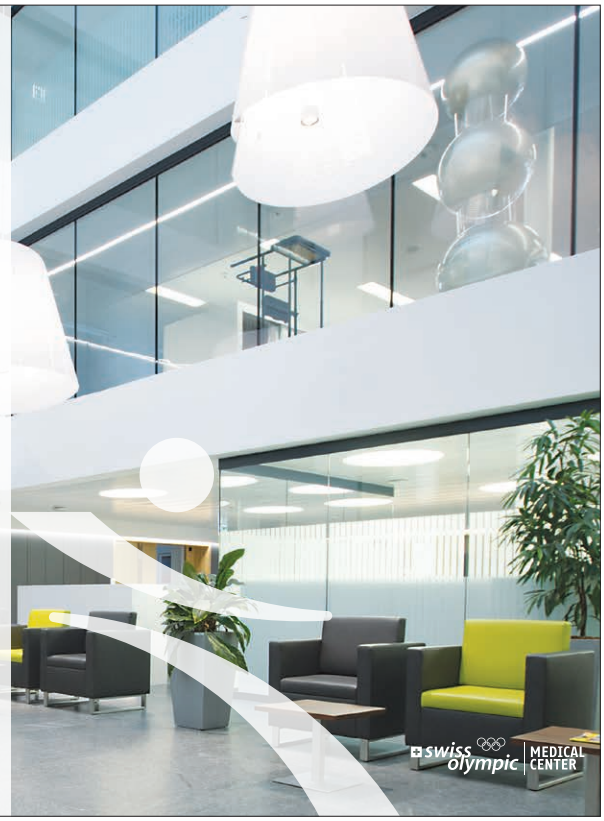

Rennbahnklinik
die sportklinik - das original

Telefon 061 465 64 64
www.rennbahnklinik.ch

365 Tage im Jahr GEÖFFNET

sprisse
FREIZEITCENTER

BILLARD | BOWLING | PIZZERIA | FIRMENEVENTS | BAR & LOUNGE

www.sprisse.ch

SPRISSE BILLARD- UND BOWLINGCENTER Netzibodenstrasse 23, 4133 Pratteln +41 (0)61 811 63 64

Spielplan Rückrunde 2. Liga interregional

Samstag, 20. August 2022, 16.00 Uhr
BSC Old Boys – FC Pratteln (4:1)

Samstag, 3. September 2022, 17.00 Uhr
FC Pratteln – FC Dietikon

Samstag, 10. September 2022, 17.30 Uhr
FC Regensdorf 1 – FC Pratteln

Samstag, 17. September 2022, 17.00 Uhr
FC Pratteln – FC Mutschellen

Samstag, 24. September 2022, 16.00 Uhr
FC Red Star ZH – FC Pratteln

Samstag, 1. Oktober 2022, 17.00 Uhr
FC Pratteln – SC Zofingen

Samstag, 8. Oktober 2022, 17.30 Uhr
FC Bubendorf – FC Pratteln

Samstag, 15. Oktober 2022, 17.00 Uhr
FC Pratteln – SV Muttenz

Samstag, 22. Oktober 2022, 16.00 Uhr
SC Binningen – FC Pratteln

Samstag, 29. Oktober 2021, 17.00 Uhr
FC Pratteln – FC Liestal

Samstag, 5. November 2022, 17.00 Uhr
FC Grenchen 15 – FC Pratteln

Samstag, 12. November 2022, 17.00 Uhr
FC Pratteln – SC Schöftland 1

Samstag, 19. November 2022, 18.00 Uhr
FC Windisch – FC Pratteln

Samstag, 26. November 2022, 17.00 Uhr
FC Pratteln – FC Unterstrass 1

TABELLE 2. LIGA INTERREGIONAL

1	FC Dietikon	2	2*	6
2	FC Windisch	2	4*	6
3	FC Red Star ZH	2	2*	4
4	FC Bubendorf	2	4*	4
5	SV Muttenz	1	0*	3
6	BSC Old Boys	2	3*	3
7	FC Unterstrass 1	2	3*	3
8	SC Zofingen	2	3*	3
9	SC Schöftland 1	2	3*	3
10	FC Liestal	2	7*	3
11	FC Grenchen 15	2	1*	1
12	SC Binningen	2	2*	1
13	**FC Pratteln**	**1**	**4***	**0**
14	FC Mutschellen	2	1*	0
15	FC Regensdorf 1	2	1*	0

* Anzahl Strafpunkte, welche für Aufstieg/Abstieg massgebend sind

RESTAURANT SCHLOSSGARTEN
Seit 1996
wir freuen uns auf sie!
Web: pizzeria-schlossgarten.ch
E.Mail: pizzeria-schloss@hotmail.com
4133 Pratteln
Oberemattstrasse 3
061 821 36 92
061 821 26 77

Pizza Express • Tel. 061/821 26 77
Lieferzeiten: Montag-Freitag 17.30–22.30 Uhr
Samstag 17.30–22 Uhr • Sonntag geschlossen
Lieferzonen:
Pratteln, Muttenzdorf, Längi, Augst, Kaiseraugst

TREUDLER-LAROS AG

Muttenzerstrasse 125 CH-4133 Pratteln BL **www.treudler-laros.ch**

- **Sonnenstoren**
- **Pergola**
- **Lamellenstoren**
- **Rollladen in Alu & Holz**
- **Klappladen in Alu & Holz**
- **Glasdachsysteme**
- **Insektenschutz**
- **Reparaturservice aller Fabrikate**
- **Spezialanfertigungen**

Treudler-Laros AG
Muttenzerstrasse 125, 4133 Pratteln
Tel. 061 826 99 66
info@treudler-laros.ch
www.treudler-laros.ch

Für eine unverbindliche Offerte beraten Sie unsere Sachbearbeiter gerne am Objekt.

breitband.ch

Internet | Fernsehen | Telefonie

Faszination Verpackung. **Seit 1876.**

SCHELLING
PACK
PRINT
DISPLAY

BIRKHÄUSER
PACK
PRINT
DISPLAY

Birkhäuser+GBC AG
Römerstrasse 54
CH-4153 Reinach BL

Telefon +41 58 360 48 00
info@birki.ch
www.birki.ch

Ausrüster FC Pratteln

Piserchia sport

Hagnaustrasse 25 4132 Muttenz
Tel. 061 311 14 45
(Montag geschlossen)

Freie Strasse 20 4001 Basel
Tel. 061 262 12 80
(Montag geschlossen)
roberto@piserchiasport.ch
info@piserchiasport.ch

Offizieller Ausrüster des FC Pratteln

Piserchia Sport
Ihr Teamsportprofi mit jahrelangen Erfahrungen.
Top-Konditionen bei Vereins-Sport-Bestellungen.
Wir bedrucken und veredeln Ihre Teamsport-Artikel nach Ihren individuellen Wünschen und Vorstellungen.
Wir beraten Sie gerne jederzeit persönlich.

FC PRATTELN 1929

News rund um den FC Pratteln auf www.fcpratteln.ch

Impressum

Herausgeber:	Fussballclub Pratteln
Realisation:	Harry Dill
Redaktion:	Alan Heckel, Harry Dill
Inserate:	Heinz Aerni
Fotos:	Bernadette Schoeffel
	Harry Dill
Auflage:	200 Exemplare
Layout:	Anna Petitjean, Lehrling
	Birkhäuser+GBC AG, Reinach
Druck:	Birkhäuser+GBC AG, Reinach

Der FC Pratteln bedankt sich bei seinen Supportern...

Bornhauser Pascal, Pratteln
Brogly Michel, Pratteln
Brunner Andreas, Pratteln
Buser Bruno, Pratteln
Dannmeyer Guy, Pratteln
Flück Alex, Pratteln
Gerigk Thomas, Pratteln
Graf Hugo, Pratteln
Gschwind Hanspeter, Zeiningen
Gysin Hans-Rudolf, Pratteln
Jungo Severin, Sissach
Killer Jürgen, Pratteln
Knöpfel Felix, Pratteln
Lanz Markus, Pratteln
Maeder Jürg, Pratteln
Matter Dominik, Pratteln
Meier Hanspeter, Pratteln
Meyer Eduard, Pratteln
Pfirter Andreas, Pratteln
Pfirter Max, Pratteln
Röthlisberger Peter, Pratteln
Saccomani Attilio, Pratteln
Schaub Guido, Pratteln
Siegenthaler Pirmin, Pratteln
Sollberger Thomas, Pratteln
Steinegger Karl, Pratteln
Stingelin Beat, Pratteln
Stöckli Beat, Pratteln
Sutter Hermann, Arisdorf
Weisskopf Walter, Pratteln
Wyss Martin, Pratteln

... und bei seinen Gönnern

Roberto Mastrovito
Peter Kellerhals
René C. Jäggi
Urs Berchten
Piserchia Sport, Muttenz – Roberto Iannariello
BLKB, Pratteln – Markus Braun
AXA Basel, Generalagentur - Thomas Isenegger

Restaurant zum Park

Gutbürgerliche Küche/ Thaifood

Hauptstrasse 5
4133 Pratteln
Tel. 061 821 51 45

zumpark@oterweb.ch
www.restaurant-zumpark.ch
google: restaurant pratteln

Offen

Montag	Ruhetag
Dienstag	ab 16.00 Uhr
Mittwoch bis Samstag	10.00 – 24.00 Uhr
Sonntag	10.00 – 22.00 Uhr

Für besondere Anlässe haben wir auch am Montag und am Dienstag geöffnet.
Anfragen unter: Tel. 061 821 51 45

breitband.ch

Preisänderungen vorbehalten. Alle Tarifdetails und Produkte auf www.breitband.ch
breitband.ch - ein Service der ImproWare AG